Katholische
Kirchengemeinde

Aktuelles

St. Gallus Bichishausen · St. Otmar Bremelau · St. Dionysius Magolsheim · Christus König Münsingen

Nr. 5 **30. Mai bis 07. Juli 2019**

John Blankers

Zu Pfingsten feiern wir das Fest des Heiligen Geistes. Wir feiern Gottes begeisterndes Wirken in unserer Welt.

vollständiges Grußwort von Pater Georg auf Seite 2

Grußwort Pater Georg

Pfingsten 2019

Zu Pfingsten feiern wir das Fest des Hl. Geistes. Wir feiern Gottes begeisterndes Wirken in unserer Welt.
Der Hl. Geist wird an seiner Wirkung erkennbar: Er stiftet Hoffnung, wo Verzweiflung und Versöhnung, wo Feindschaft herrschen. Er rüttelt durch und auf. So auch die ängstlichen Jünger, die plötzlich Türen und Fenster öffneten, sich in Bewegung setzten, auf die Straße gingen und so sprachen, dass sie von jedem verstanden wurden.
Der Hl. Geist ist nicht verplanbar, er lässt sich nicht in Pastoralpläne und in Prozesse eines Qualitätsmanagements fassen. Er bedient keine Funktionärs- oder Lobbyinteressen.
Er wirkt überraschend und oft bei Menschen und in *den* Situationen, bei denen man ihn nicht erwartet.
Pfingsten lädt uns ein zur Neu-Besinnung. Sind wir bereit, trotz aller Widerwärtigkeiten in unserer Kirche, trotz aller Gegenerfahrungen mit dem Glauben, dem Geist Gottes Neues zuzutrauen, dass er uns von Neuem erfüllt mit seiner Liebe und in unseren Herzen das bewirkt, was er am Anfang der Kirche bewirkt hat: Mut und Zuversicht, Glaubenskraft und Entschiedenheit, Hoffnung und Treue zur Botschaft Christi.
Der Geist Gottes gibt uns die Kraft, für unsere Mitmenschen Gutes zu tun, zu helfen und zu trösten.
Wenn wir uns in unseren Gemeinden bewusst sind, dass Gottes Geist in uns wirkt, so werden wir immer mehr zu *einer* Gemeinschaft zusammengeführt, sprechen bei aller Unterschiedlichkeit eine verbindende Sprache, können das Verschiedensein von Menschen annehmen, können Auseinandersetzungen versöhnlich beenden. Dann werden wir uns immer wieder für die Einheit der Christen einsetzen, da wir uns unseres gemeinsamen Auftrags und unserer verbindenden Mitte, nämlich Jesus, bewusst sind.
Tragen wir Gottes Geist in uns, so wird durch unser versöhnliches Verhalten etwas von dieser Kraft Gottes erfahrbar. Frieden zu schaffen, d.h. sich einsetzen für ein friedliches, zufriedenes Miteinander, dafür sind uns viele Gaben und Möglichkeiten geschenkt.
Ihr Pfarrer P. Georg und Frau Holzschuh *(Pastoralpraktikantin)* mit dem Büro Team Frau Ott und Frau Riedle

Fronleichnam

Termine in der Seelsorgeeinheit

Sonntag, 16. Juni 2019: 9:00 Uhr St Dionysius Magolsheim, Eucharistiefeier und Prozession mit der Musikkapelle Magolsheim.
Mittwoch, 19. Juni 2019: 18:00 Uhr St. Gallus Bichishausen, Eucharistiefeier und Prozession mit den Eglinger Heimatmusikanten.
Donnerstag, 20. Juni 2019: 10:00 Uhr Christus König Münsingen, Eucharistiefeier mit der Stadtkapelle Münsingen und Prozession.
Samstag, 22. Juni 2018: 18:00 Uhr St. Otmar Bremelau, Eucharistiefeier und Prozession mit der Musikkapelle Frankenhofen.

Wim Johannesma

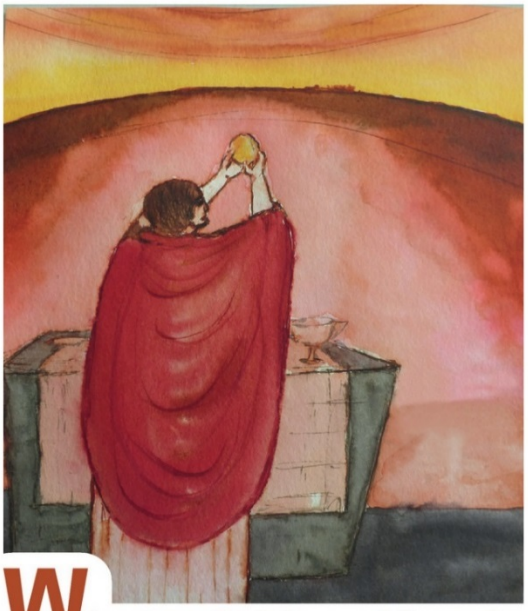

Wir gehen mit Christus auf die Straße. Das tun wir ohne Pathos, und wir tun es ohne Absicht auf einen bestimmten Nutzen. Wir zeigen einfach in der Öffentlichkeit unseren Glauben. Die Straße war der Ort Jesu, sie war sein „Zuhause", war das Gewohnte seines Lebens. Wir gehen mit ihm da hin, wo er anzutreffen war und heute wohl anzutreffen wäre.

Firmung in der Seelsorgeeinheit

Am 30. Juni 2019 um 10:00 Uhr spendet Weihbischof Thomas Maria Renz folgenden Jugendlichen in Christus König Münsingen das Sakrament der Firmung:
Fabiana Bragagnolo (Buttenhausen), Corinna Brunner (Bremelau), Tamara Ender (Hütten), Marco Fischer (Auingen), Tessa Götz (Münsingen), Lea Hölz (Mehrstetten), Dennis Kley (Dürrenstetten), Sina Locher (Bremelau), Maximilian Luft (Münsingen), Jacob Menschel (Münsingen), Laura Metzger (Auingen), Johanna Ott (Dürrenstetten), Jacqueline Rechtensteiner (Bremelau), Kerstin Riedle (Bremelau), Jule Saalmüller (Auingen), Alina Schmidt (Münsingen), Nadine Treß (Bichishausen), Katharina Werz (St. Johann), Judith Wizemann (Bichishausen) und Marc Ziegler (Bremelau).
Ein herzliches Dankeschön an die Bezugspersonen, die die Firmbewerber in der Vorbereitung unterstützt und begleitet haben.
Frau Hölz und Frau Saalmüller (Münsingen), Frau Kley und Frau Treß (Bichishausen) und Frau Brunner und Frau Riedle (Bremelau).
Nach dem Gottesdienst wird die Seniorengruppe Christus König einen Stehempfang gestalten. Alle Gottesdienstbesucher und insbesondere die Firmlinge und Ihre Familien sind recht herzlich eingeladen.

Seelsorgeeinheit

St. Gallus - St. Otmar - St. Dionysius – Christus König

Ministranten-T-Shirts

Ich freue mich, und ich bin stolz in unserer Seelsorgeeinheit 57 Ministranten zu haben. Das ist was ganz besonders und ich bedanke mich bei Euch ganz herzlich, dass Ihr Euch zum Ministranten Dienst bereiterklärt habt und aktiv in den Gemeinden mitwirkt. Nur so gelingt eine lebendige Gemeinde, wenn viele Miteinander und Füreinander da sind. Wir haben Ministranten mit vielen Begabungen und Talenten. Es gab einen Wettbewerb um uns für ein gemeinsames Logo für die Ministranten T-Shirts zu entscheiden. Es war für mich eine große Freude zu sehen mit welcher Motivation die Künstler das geschaffen haben. Ich war überrascht wie viele tolle Vorschläge eingegangen sind. Zusammen mit den Ministranten Leiter/innen haben wir uns für das Logo von Laura Metzger und Maike Nowak entschieden.

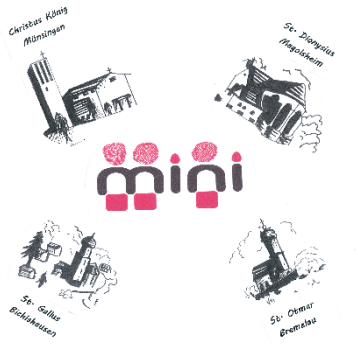

Ich möchte mich ganz herzlich bei Euch und Euren Ministranten-Leiter/innen bedanken und wünsche Euch viele wunderbare und tolle gemeinsame Stunden in Eurer Gruppe.

Ihr Pater Georg

Neues Angebot der Kirchen im Raum Münsingen: "MANN trifft sich!"

Ein Team um Dekan Norbert Braun hat gemeinsam ein ökumenisches Veranstaltungsformat für Männer entwickelt. An etwa fünf Terminen pro Jahr werden interessante Themen speziell für ein männliches Publikum aufbereitet. Für die bislang geplanten Abende konnten Referenten aus Kirche, Politik, Wissenschaft und Gesellschaft gewonnen werden. In der Regel wird der Münsinger Männertreff "MANN trifft sich!" Freitags um 19:00 Uhr im evangelischen Gemeindehaus in Münsingen, Schillerstraße 27, stattfinden. Es wird stets ein kleines Vesper angeboten, nach einem Vortrag bzw. der Gesprächsrunde mit dem Gastreferenten wird es die Gelegenheit zum Austausch und einen geistlichen Impuls geben.

Am 19. Juli wird MdL Karl-Wilhelm Röhm aus Steingebronn zu Gast sein und über das Thema "Männer, Macht und ihr Umgang damit - Von der Macht und Ohnmacht eines Politikers" sprechen. Für den dritten Termin am 18. Oktober, konnte der Physiker Prof. Dr. Peter C. Hägele aus Ulm gewonnen werden. Er spricht zum Thema "Warum glauben, wenn doch die Wissenschaft Wissen schafft?".

Krankenkommunion

Wenn Sie die Krankenkommunion empfangen möchten melden Sie sich bitte im Pfarrbüro,
Telefon 07381 2784.

Katholische Klinikseelsorge in der Albklinik

Im Moment findet keine Klinikseelsorge statt. Wenn Sie oder Angehörige einen Besuch von einem katholischen Geistlichen wünschen, melden Sie sich bitte im Pfarrbüro, Tel. 07381 2784.

Ökumene

Der ökumenische Gesprächskreis trifft sich einmal monatlich jeweils montags von 18:30– 20:30 Uhr im Gruppenraum 2 des evangelischen Gemeindehauses (Schillerstr. 27). Der ökumenische Gesprächskreis ist offen für alle Interessierten, auch für Schnupperbesuche. Er beschäftigt sich mit Fragen des Glaubens, der Kirche und der Ökumene in Geschichte und Gegenwart. Nächste Termine sind 03. Juni und 01. Juli 2019.

Ansprechpartner: Albert Gnädinger Tel.: 07381 1258

Indien Projekt Pater Georg

Gerne können Sie etwas spenden unter:
„Indien Hilfe“ Pater Georg, Volksbank Münsingen, IBAN DE 88 6409130000 30800005,
BIC: GENODES1MUN.
Wenn Sie eine Spendenbescheinigung benötigen, spenden Sie bitte an:
Kath. Kirchenpflege Christus König Münsingen, Verwendungszweck: Indianhilfe, Kreissparkasse, IBAN: DE 60 64050000 0100072660, BIC: SOLADES 1REU.

Die MünSingers informieren

Der katholische Kirchenchor die MünSingers, unter der Leitung von Frau Sonja Szczyrba, möchte die Seelsorgeeinheit an seinen Aktivitäten teilhaben lassen, da sie zurzeit in einem wahren Gesangsmarathon stecken.
So jagt gerade ein Termin den nächsten.
Seit Jahresbeginn wird neues Liedgut für verschiedene Auftritte einstudiert. Dafür waren und werden zur wöchentlichen Singstunde noch zusätzliche Sonderproben eingeschoben.
An den beiden Erstkommunionen hat der Chor die Festgottesdienste feierlich begleitet. Pater Georg hat sich lobend bedankt und hervorgehoben, wie sehr Chorgesang eine Messe doch bereichert.
Am 5. Mai haben die MünSingers in den Mehrzweckraum zum Kirchenkaffee eingeladen, was gerne von den Gemeindemitgliedern angenommen wurde.
Aus den eigenen Reihen wurde der Wunsch geäußert eine Hochzeitsfeier in der Amandus Kirche in Bad

Urach musikalisch mitzugestalten, wozu man sich gerne bereit erklärt hat. Zum Dank erhielten die Sängerinnen eine Schlossführung.

Für ein weiteres Wochenende im Mai ist der Chorausflug der MünSingers nach Breisach bei Freiburg geplant. Das Highlight der Reise ist der Auftritt am Sonntagmorgen im Gottesdienst im Stephansmünster.

Zur Firmung im Juni werden die MünSingers wieder in der Christus König Kirche zu hören sein.

Doch auch Termine anderer Art standen Anfang des Jahres auf dem Programm. Das jährliche Kochevent in der Realschule unter der Anleitung eines Profikoches, und eine geführte Wanderung in den Mai, bei schönstem Wetter auf dem Klima Weg in Sonnenbühl/Undingen.

Im Sinne von KiamO sind alle Kinder der Seelsorgeeinheit zum Mitsingen im Kinderchor Christus König, unter der Leitung von Sonja Szczyrba herzlich eingeladen. Sie werden den Familiengottesdienst im Juli mitgestalten. Nähere Informationen unter der Nummer 0152-01919176.

Auch die MünSingers sind immer auf der Suche nach Verstärkung, und alle Frauen, jung bis jung gebliebene sind herzlich willkommen. Auch diejenigen, die von sich sagen „i ka gar ed senga!“ treffen in einem Chor den Ton. Traut Euch, es macht richtig Spaß! Und keine Angst, niemand muss bei uns Noten lesen können oder vorsingen ;)

Seelsorgeeinheit Münsingen als Emmausjünger unterwegs

Seit vielen Jahren wird in der Seelsorgeeinheit Münsingen der Emmausgang als österliche Tradition gepflegt. Am Ostermontag pilgerten die Katholiken nach Magolsheim. 22 kleine und große Emmausjünger starteten am Ostermontag um 6 Uhr bei schönstem Osterwetter in Münsingen. Sie eiferten damit den Jüngern Jesu nach, die – laut Bibel - über die Kreuzigung ihres Messias so enttäuscht waren, dass sie mutlos in ihre Heimat Emmaus zurückkehrten. Dort gesellte sich Jesus unerkannt zu ihnen. Diese Geschichte liegt dem Emmausgang in Münsingen zugrunde, der die Gläubigen jedes Jahr in eine andere Kirchengemeinde der Seelsorgeeinheit führt. Auch diesmal trafen sie sich an der Christus-König-Kirche, um in aller Frühe aufzubrechen. Inmitten der frischen Natur wurden die Pilgerer von der aufgehenden Sonne gewärmt und an diesem neuen Tag willkommen geheißen. Jürgen Rohloff hatte die Organisation übernommen und hielt den liturgischen Teil. An der ersten Station im Böttental erinnerte er an die Jünger, die ihren Weg nach Emmaus traurig und enttäuscht gegangen waren. Sie wollten weit weg von Jerusalem, dem Ort der Hinrichtung Jesu. „Sie waren niedergeschlagen und ohne Hoffnung. Alles war bis zur Kreuzigung so wunderbar, euphorisch, alles passte und es schien, dass nichts dieses Glück und die Zufriedenheit trüben könnte. Und jetzt, schnell alles hinter sich lassen und weg von diesem grauenhaften Ort“. Hier wurde wie auch an den weiteren drei Stationen auf dem Weg nach Magolsheim die Brücke zur Gegenwart geschlagen: „Alles war doch noch bis gestern in Ordnung und jetzt – Enttäuschung, Krankheit, Verletzungen körperlicher oder seelischer Art, Mobbing, Niedergeschlagenheit, Tod“. Doch Emmaus könne helfen – dort, wo Menschen begreifen, dass der Herr auch heute unter ihnen ist. „Wo ihnen die Augen aufgehen und sie plötzlich keine Angst mehr haben“, so Rohloff. Wie selbstverständlich stünde man am Morgen auf, habe fließend kaltes und warmes Wasser, frische Brötchen, Strom und ausreichend Wohnraum und passende Kleidung. Und doch sei neben all dieser Selbstverständlichkeiten der Wunsch nach mehr: „Emmaus ist auch dort, wo wir danke sagen können und wo uns bewusst ist, dass wir mehr haben, als wir zum Leben brauchen und Gott dafür danken können. Emmaus kann das Gefühl der Zufriedenheit bei jedem meiner Schritte geben“. Gemeinsam wurde gebetet, gesungen, das Lukasevangelium verlesen und in der Stille gewandert. Schließlich in Magolsheim angekommen, wurden die Emmausgänger mit einem stärkenden Frühstück verwöhnt, das ihnen die Katholiken im Gemeindehaus kredenzten. Im Anschluss daran wurde gemeinsam mit Pater Georg in der Kirche Gottesdienst gefeiert.

Erstkommunion in der Seelsorgeeinheit

Münsingen 28.04.2019

Münsingen 05.05.2019

Bremelau 05.05.2019

Gemeinsamer Ausflug am 07.05.2019 in die Hostienbäckerei nach Bonlanden und in die Sinn-Welt nach Biberach.

St. Gallus Bichishausen

e-mail: StGallus.Bichishausen@drs.de
Zweiter Vorsitzender: Stephan Knupfer, Tel. 07383/1708
Kirchenpflegerin: Marianne Jörg, Tel. 07383/1516
Organistin: Irmgart Kley
Konten der Kirchenpflege:
KSK Münsingen IBAN: DE45 **6405 0000** 000**1 0149 78**
BIC: SOLADES1REU
Volksbank Münsingen IBAN: DE74 6409 1300 0031 2740 05
BIC: GENODES1MUN

Junge Kirche

Am Sonntag, 23. Juni 2019 ist um 10:30 Uhr Eucharistiefeier mit der Jungen Kirche.

Treffen für Ältere (Albverein)

Das Treffen für Ältere findet jeden 1. Montag im Monat im Zollhaus statt. Beginn ist um 14:00 Uhr. Nächste Termine: 03. Juni und 01. Juli 2019.
Marianne Jörg, Tel.: 07383 1516

Patrozinium Johannes der Täufer (24.06.) in der Kapelle Dürrenstetten

Am Dienstag, 25. Juni 2019 um 19:00 Uhr Eucharistiefeier, anschließend kleine Hockete.

Pilgergottesdienst

Am 7. Juli 2019 ist um 9:00 Uhr Pilgergottesdienst mit Pilgersegen. Die Wallfahrt startet am Samstag, 6. Juli in Zwiefalten am Münster - Ankunft in Bichishausen gegen Abend. Am Sonntag nach dem Gottesdienst Abmarsch nach Offenhausen (auf den Spuren des Martinusweges). Weitere Infos bei Albrecht Fischer, Pfronstetten, Telefon 07388 99111.

St. Otmar Bremelau

e-mail: StOtmar.Bremelau@drs.de
Zweiter Vorsitzender: Thomas Schlafer, Tel. 07383/1376
Kirchenpfleger: Albert Ziegler, Telefon 07383/94161
Organistin: Simone Kopp, Tel.: 07383 1396
e-mail: simionekopp@web.de
Konto der Kirchenpflege:
KSK Münsingen IBAN: DE89 **6405 0000** 000**1 0003 15**
BIC: SOLADES1REU
Kirchenchorleiterin: Irmgart Kley, Telefon 07383/1588
Probentermin: dienstags 20.00 Uhr im Gemeindehaus

Seniorenkreis

Am Mittwoch, 26.06.2019 findet um 14:00 Uhr im Gemeindehaus der nächste Seniorennachmittag statt. Wir laden Euch zu einem unterhaltsamen Nachmittag mit den Musikanten H. Preißing und H. Eberhardt ein.

Auf Euer Kommen freuen wir uns.
Euer Seniorenkreis-Team

Kirche für Knirpse

Die nächste Kirche für Knirpse findet am Sonntag, 23.06. und am Sonntag, 28.07. jeweils um 10:30 Uhr im Gemeindehaus statt. Kontakt: Heike Seifried, Tel.: 07383 6709001

Gruppenstunde für Groß und Klein

Wir möchten Euch, Kinder zwischen 4 und 10 Jahren, einladen mit uns gemeinsam zu spielen, basteln, draußen zu sein und einfach Spaß zu haben. Das Treffen findet alle 14 Tage freitags von 15:30 Uhr-16:30 Uhr im Jugendheim (beim Gemeindehaus) statt. Wir freuen uns auf Euch!
Sophie Geiselhart, Corinna Brunner und Hanna Kloker

Mutter-Kind-Gruppe

Die Mutter-Kind-Gruppe findet immer am letzten Freitag im Monat von 9:30 bis 11:00 Uhr im Gemeindehaus statt. Nächste Termine: 31. Mai und 28. Juni 2019
Kontakt: Roswitha Schmid, Tel.: 07383 6709028

St. Dionysius Magolsheim

e-mail: StDionysius.Magolsheim@drs.de
Zweiter Vorsitzender: Bernd Knehr, Telefon 07384/959634
Kirchenpflegerin: Michaela Heßmann-Stier
Telefon 07384/952759
Organist: Hermann Daigler, Tel.: 07381 1436,
e-mail: daigler@gmx.de
Konto der Kirchenpflege:
KSK Münsingen IBAN: DE60 **6405 0000** 000**1 0103 43**
BIC: SOLADES1REU

Seniorenkreis

Der Seniorenkreis Magolsheim geht in die Sommerpause. Wir treffen uns dann wieder im Oktober zu unserem alljährlichen Herbstausflug.

Gottesdienste

Münsingen

Donnerstag, 30.05.2019
Christi Himmelfahrt, Hochfest
18:00 Eucharistiefeier

Sonntag, 02.06.2019
7. Sonntag der Osterzeit
9:00 Eucharistiefeier mit Aufnahme und Verabschiedung Ministranten
12:00 Taufe Kilian Kloker

Donnerstag, 06.06.2019
18:00 Bußgottesdienst mit allen Firmbewerbern

Pfingstsonntag, 09.06.2019
9:00 Wortgottesfeier

Pfingstmontag, 10.06.2019
10:15 ökum. Gottesdienst in der Martinskirche

Donnerstag, 13.06.2019
14:00 Eucharistiefeier, anschl. Seniorennachmittag

Donnerstag, 20.06.2019
Hochfest des Leibes und Blutes Christi - Fronleichnam
10:00 Eucharistiefeier mit Prozession und Stadtkapelle Münsingen

Sonntag, 23.06.2019
12. Sonntag im Jahreskreis
9:00 Eucharistiefeier
12:00 evtl. Taufe

Donnerstag, 27.06.2019
18:00 Eucharistiefeier

Sonntag, 30.06.2019
13. Sonntag im Jahreskreis
10:00 Firmung mit Weihbischof Thomas Maria Renz

Donnerstag, 04.07.2019
18:00 Eucharistiefeier

Samstag, 06.07.2019
14. Sonntag im Jahreskreis
19:00 Eucharistiefeier, anschl. Eucharistische Anbetung

Rosenkranz: **Jeden Donnerstag um 17:30 Uhr**
(Entfällt bei Seniorennachmittag)

Zuspruch
AM SONNTAG

Pfingsten
Der Mensch rennt an die Mauer an, aber der Geist geht durch die Mauer hindurch.
Christian Morgenstern

Magolsheim

Freitag, 31.05.2019
19:00 Eucharistiefeier mit anschl. Andacht auf dem Kirchplatz zu Christi Himmelfahrt

Sonntag, 02.06.2019
7. Sonntag der Osterzeit
10:30 Wortgottesfeier

Pfingstsonntag, 09.06.2019
10:30 Eucharistiefeier

Samstag, 15.06.2019
14:00 Trauung Anne-Cecile und Eugen Sander

Sonntag, 16.06.2019
Hochfest des Leibes und Blutes Christi - Fronleichnam
9:00 Eucharistiefeier mit Prozession und Musikkapelle Magolsheim

Freitag, 21.06.2019
9:00 Eucharistiefeier, anschl. Frühstück

Sonntag, 23.06.2019
12. Sonntag im Jahreskreis
10:30 Wortgottesfeier

Sonntag, 07.07.2019
14. Sonntag im Jahreskreis
10:30 Eucharistiefeier

Zuspruch
AM SONNTAG

Dreifaltigkeitssonntag C
Gott Vater, Sohn und Heilger Geist, o Segensbrunn, der ewig fließt: durchfließ Herz, Sinn und Wandel wohl, mach uns deins Lobs und Segens voll!
Gerhard Tersteegen

Gottesdienste

Bichishausen

Mittwoch, 29.05.2019
18:00 Eucharistiefeier, anschl. Öschprozession zu Christi Himmelfahrt

Samstag, 01.06.2019
7. Sonntag der Osterzeit
19:00 Eucharistiefeier

Pfingstsonntag, 09.06.2019
9:00 Eucharistiefeier
Dienstag, 11.06.2019
19:00 Eucharistiefeier Dürrenstetten

Sonntag, 16.06.2019
Dreifaltigkeitssonntag
10:30 Wortgottesfeier
Mittwoch, 19.06.2019
Hochfest des Leibes und Blutes Christi - Fronleichnam
18:00 Eucharistiefeier mit Prozession und Eglinger Heimatmusikanten

Sonntag, 23.06.2019
12. Sonntag im Jahreskreis
10:30 Eucharistiefeier mit Junge Kirche
Dienstag, 25.06.2019
Johannes der Täufer (24.06.)
19:00 Eucharistiefeier Dürrenstetten, anschl. kleine Hockete

Sonntag, 07.07.2019
14. Sonntag im Jahreskreis
9:00 Pilgergottesdienst
10:00 Wortgottesfeier Hockete Dürrenstetten

Bremelau

Donnerstag, 30.05.2019
Christi Himmelfahrt, Hochfest
10:00 Eucharistiefeier, anschl. Öschprozession

Sonntag, 02.06.2019
7. Sonntag der Osterzeit
10:30 Eucharistiefeier
Mittwoch, 05.06.2019
8:00 Eucharistiefeier, anschl. Frühstück
Freitag, 07.06.2019
14:00 Trauung Julia und Johan Gunnarsson

Pfingstsonntag, 09.06.2019
10:30 Wortgottesfeier
Pfingstmontag, 10.06.2019
8:30 ! Eucharistiefeier
Mittwoch, 12.06.2019
8:00 Eucharistiefeier

Samstag, 15.06.2019
Dreifaltigkeitssonntag
19:00 Eucharistiefeier
Mittwoch, 19.06.2019
8:00 Eucharistiefeier

Samstag, 22.06.2019
Hochfest des Leibes und Blutes Christi - Fronleichnam
18:30 ! Eucharistiefeier mit Prozession und Musikkapelle Frankenhofen
Mittwoch, 26.06.2019
8:00 Eucharistiefeier

Samstag, 29.06.2019
Hl. Petrus und Hl. Paulus
18:00 Eucharistiefeier mit Hagelprozession
Mittwoch, 03.07.2019
8:00 Eucharistiefeier, anschl. Frühstück

Samstag, 06.07.2019
14:00 Trauung Bettina und Johannes Mayer
Sonntag, 07.07.2019
14. Sonntag im Jahreskreis
10:30 Wortgottesfeier

Rosenkranz: Jeden Dienstag und Freitag um 19:00 Uhr

Altenheim Mitte: Jeden 2. Donnerstag im Monat Katholischer Gottesdienst um 15:30 Uhr. Termin: 13.06.2019
Martha und Paul Stäbler Stift: Monatlich freitags Kath. Gottesdienst um 15:30 Uhr. Termin: 21.06.2019

Kollekten

Renovabis –Kollekte Pfingstsonntag, 09. Juni 2019
Renovabis ist die Solidaritätsaktion der deutschen Katholiken mit den Menschen in Mittel- und Osteuropa. Der Name stammt aus dem Psalm 104,30: „Sendest du deinen Geist aus, so werden sie alle erschaffen, und du erneuerst das Antlitz der Erde."

Peterspfennig-Kollekte 29. Juni 2019
Für Werke der Mission, humanitäre Aufgaben der sozialen Förderung sowie zum Teil auch zur Unterstützung einiger Aktivitäten des Heiligen Stuhls

Gottesdienste im Internet und Fernsehen

www.zdf.fernsehgottesdienst.de, www.katholisch.de, www.drs.de, ZDF Videotext-Seite 551 und ARD Videotext-Seite 508. **Fernsehgottesdienste im ZDF (**www.zdf.fernsehgottesdienst.de) Die nächsten katholischen Gottesdienste sind zu folgenden Terminen immer sonntags um 9:30 Uhr im ZDF zu sehen: 02.06.2019 St. Servatius, Winterscheid; 09.06. St. Michael, Wien; 30.06.2019 Kloster Nonnberg, Salzburg

Spenden und Kollekten

	Bichishausen	Bremelau	Magolsheim	Münsingen
06./07.04. Misereor	31,70 €	86,70 €	24,50 €	104,76 €
13./14.04. Heiliges Land	80,35 €	118,92 €	48,00 €	160,05 €
18.04.	-	-	-	70,16 €
20.04.	-	-	-	190,81 €
21./22.04. Bischof Moser	109,30 €	273,27 €	71,55 €	129,36 €
27./28.04.			25,00 €	238,89 € incl. Diaspora Ek-Kinder
04./05.05.	56,59 €	129,51 €	13,50 €	169,58 € incl. Diaspora Ek-Kinder
Diasporaopfer der EK-Kinder	-	48,00 €	-	-
11./12.05. Kirchliche Berufe	29,80 €	29,37 €	20,00 €	91,09 €

Opferkerzen:
Bichishausen: 30.04. 66,79 €
Dürrenstetten: 12.05. 42,10 €
Magolsheim: 14.05. 128,70 €
Bremelau: 12.05. 100,50 €
Gundelfingen: 30.04. 42,64 €
Münsingen: 23.04. 51,54 €, 112,21 € für Osternachtskerzen, 12.05. 99,35 €

Spenden:
Bichishausen: 30.04. 96,00 € Krankensalbung, 30.04. 350,00 € für Messgewand
Dürrenstetten: 12.05. 20,00 € für Blumen
Magolsheim: 14.05. 20,00 € für Kerzen
Münsingen: 23.04. 69,00 € Opferstock, 12.05. 38,42 € Opferstock

Fürbitten und Messgedenken

Bremelau: 08.05. † Markus, Otto und Bernhard Kley, 15.05. † Markus, Otto und Bernhard Kley, 18.05. † Elisabeth, Andreas, Paul und Hubert Leicht, 22.05. † zu Ehren des hl. Judas Thaddäus, 26.05. † Georg Mayer, 02.06. † Katharina Schmid
Dürrenstetten: 25.06. † Lebende und Verstorbene der Familie Josef Dobler, 09.07. † Georg und Rosa Kley und verstorbene Angehörige, 23.07. † Emma und Sebastian Ott.
Münsingen: 19.05. † Manfred Schrode, 23.06. † Manfred Schrode, 06.07. † Fam. Fischer und Ank

Bitte melden Sie Ihre Wünsche für Messintentionen **frühzeitig** an, damit wir Ihr Gedenken **vor dem Gottesdienst** veröffentlichen können; für das nächste Aktuelle Nr. 6/2019 vom 06.07.2019 bis 08.09.2019 müssen diese Daten spätestens **bis 23.06.2019 entweder beim Mesner oder im Pfarramt bekannt sein.**

Christus König Münsingen

e-mail: ChristusKoenig.Muensingen@drs.de
Zweiter Vorsitzender: Jürgen Rohloff, Telefon 07381 9351-93
Kirchenpfleger: Vesna Curkovic, Telefon 07381 728178
Organist: Hermann Daigler, Tel.: 07381 1436,
e-mail: daigler@gmx.de
Konto der Kirchenpflege:
KSK Münsingen IBAN: DE60 **6405 0000** 0**100 0726 60**
BIC: SOLADES1REU
Volksbank Münsingen IBAN: DE48 **6409 1300** 000**1 5170 07**
BIC: GENODES1MUN
MünSingers: Chorleiterin Sonja Szczyrba, Tel. 07381 8415
Probetermin: montags 20:00 Uhr in der Realschule, Eingang Schillerstr

Frauengruppe

Am Dienstag, 18. Juni 2019 treffen wir uns um 20:00 Uhr im Pfarrhaus. Sandra Linsenmayer wird uns mit Schwäbisch Humorigem unterhalten. Schwäbische Gedichtla, Gschichtla ond Lombaliadla von früher und heute, Bekanntes und fast Vergessenes zum Schmunzeln, Mitsingen und Mitlachen.
Ingeborg Schill, 07381 8737

Seniorennachmittag

Am Donnerstag, 13. Juni 2019 findet um 14:00 Uhr eine Eucharistiefeier statt. Anschließend gemütliches Beisammensein im Pfarrhaus. Wer eine Fahrgelegenheit benötigt, soll sich bitte bis spätestens mittwochs, 12:00 Uhr, im Pfarrbüro,
Telefon, 07381 2784, melden

Kirchengemeinderat Christus König

Nächste Sitzung am Dienstag, 04. Juni 2019 um 20:00 Uhr im Pfarrhaus.

Sonntagskaffee

Immer wenn sonntags um 09:00 Uhr Kirche ist (Zeitraum März-Oktober) findet der Kirchenkaffee statt. Damit die Gemeinde lebendig wird, haben sich die Gruppen in Christus König entschlossen, den Kirchenkaffee abwechselnd zu gestalten:
02.06.2019 Lektoren
30.06.2019 Kirchenchor MünSingers (Firmung)
28.07.2019 Frauenkreis
25.08.2019 Seniorenkreis
22.09.2019 Junge Kirche
20.10.2019 Kommunionhelfer
Herzlichen Dank an alle Helferinnen und Helfer.

Donnerstag 20.06.2019 Fronleichnam und Gemeindefest Christus König

Unsere Kirchengemeinde wird wieder eine Prozession abhalten und es werden zwei Blumenteppiche erstellt. Die Gemeinde trifft sich zur Eucharistiefeier um 10:00 Uhr in Christus König und wird anschließend in einer Prozession zum Rathausplatz (Altenheim) und auf dem Rückweg auf dem Schlossplatz an den Blumenteppichen die leibliche Gegenwart Jesus Christus feiern. Für unsere Brüder und Schwestern, welche nicht mehr vom Rathausplatz bis Christus König zurücklaufen können, haben wir eine Rückfahrgelegenheit organisiert. Wir bitten hierzu sich auf dem Pfarrbüro zur Rückfahrt anzumelden. Anschließend feiern wir unser Gemeindefest in der KiTa St. Martin, für Mittagessen sowie Kaffee und Kuchen ist gesorgt. Die Organisation des Kuchenbuffets wird vom Team Sonja Sturz und Diana Schönfeld und den Ministranten übernommen, der Erlös fließt in die Ministrantenkasse, vielen Dank und welche Freude wieder viele Ministranten in Christus König zu sehen.
Sollte uns das Wetter einen Strich durch unsere Planungen machen, entfällt die Prozession und wir werden dann nach der Eucharistiefeier direkt zum Gemeindefest wechseln. Wir laden die Gemeinde recht herzlich ein und hoffen auf rege Teilnahme. Zeigen Sie durch Ihr Kommen, dass wir eine lebendige Gemeinde sind.
Vielen Dank an alle Mithelfer, Ihr Kirchengemeinderat Christus König.

Blumenteppiche Fronleichnam und Aufbau Gemeindefest

Wir bitten um zahlreiche Blumenspenden und Helfer. Termin für die Abgabe der Blumenspenden und Treffpunkt der Helfer für die Blumenteppiche ist am 19.06.2019 ab 14:00 Uhr in Christus König. Alle Helfer welche sich am Aufbau für das Gemeindefest und der Prozession beteiligen möchten, treffen sich am selbigen Tag ab 16:00 Uhr auf dem Kirchplatz / KiTa St. Martin.

Die katholische Kirchengemeinde Christus König in Münsingen lädt alle Kinder und Jugendlichen herzlich ein:

Junge Kirche für alle Kinder und Jugendliche
In der Christus König Kirche

14.07.2019	10.30 Uhr
06.10.2019	10.30 Uhr
24.11.2019	10.30 Uhr

Gottesdienst zu Erinnerung an die Taufe

am **14.07.2019** um **10.30 Uhr** mit

JUKI (Junge Kirche) **KIKI** (Kinderkirche)
Kinderchor Christus König und
den MünSingers

Kirche für Kinder ab ca 3 Jahre
Im Mehrzweckraum im Kindergarten

26.05.2019	10.30 Uhr	
30.06.2019	10.00 Uhr	Firmung
21.07.2019	10.30 Uhr	

Während der Firmung
haben die Kinder die Möglichkeit
bei einem Gottesdienst mitzufeiern
der auf sie abgestimmt ist
und sie als Eltern und Angehörige
können die Feier in der Kirche ungestört genießen..
Nach den Gottesdiensten können sie ihre Kinder
im Mehrzweckraum abholen.

Katholische Kindertageseinrichtung St. Martin

Einsteinstr. 2, 72525 Münsingen - Telefon 07381 2890 Fax 07381 5017383 - E-Mail: info@kathkiga-muensingen.de

Die Höhepunkte des Kita-Jahres

Am Montagnachmittag nach dem Muttertag luden wir alle Mamas zum Muttertagscafé in unseren Turnraum ein. Schon am selben Morgen backten wir mit den Kindern leckeren Apfelkuchen für die Mamas. Später richteten wir den Turnraum schön her, sodass die Mamas einfach mal genießen konnten. Das Highlight, nach der kinderfreien Zeit, war dann, als die Kinder auf ihre Mamas trafen und „Ich schenk dir einen Regenbogen…“ sangen, es folgte ein süßes Gedicht und natürlich das Muttertagsgeschenk, was von den Kindern und Erzieherinnen vorbereitet wurde. Um auch unsere Papas zu ehren, lädt die Katholische Kirchengemeinde, nach längerer Pause, wieder zu STARKE VÄTER-STARKE KINDER, ein. Am Freitag, 07. Juni dürfen alle Papas mit ihren Kindern auf den Schepperhof nach Dottingen. Bei einer Hofführung erkunden sie das Leben auf dem Bauernhof und können unter anderem am Gummieuter das Melken versuchen. Wir danken Frau Pia Holzschuh und der Familie Schepper für die Organisation!

Vom 20.05. – 24.05. durften wir bereits zum zweiten Mal eine wunderschöne Waldwoche in einem der Waldstücke des Wald- und Bauernhofkindergartens Münsingen verbringen. Auf diesem Weg, auch hier, ein herzliches Dankeschön an die Erzieherinnen und Kinder, die uns ihren Naturraum zur Verfügung stellten. Jeden Morgen starteten wir an der Beutenlayhalle und erlebten den Wald für volle 6 Stunden. Ausreichend Trinken und Essen nahmen wir täglich mit, aber das „Spielzeug“ war, was die Natur so hergab. Es waren super spannende Tage!

Am 04. Juni lädt uns der Gesamtelternbeirat zu Clown Valentino in die Zehntscheuer ein. Die ü3-Kinder sind schon voller Vorfreude. VIELEN DANK!

Am 28. Juni hoffen wir aus tolles Wetter. An diesem Nachmittag wollen wir mit unseren Familien ein kleines Grillfest auf dem Beutenlay feiern.

Die Erzieherinnen und die Kinder der Katholischen Kindertageseinrichtung St. Martin

Taufen

Es gibt in **Christus König Münsingen** einen monatlichen Tauftermin. Sie können aber auch weiterhin in allen Gemeinden einen Tauftermin nach Wunsch vereinbaren. Melden Sie sich einfach auf dem Pfarramt und fragen Sie ihren Wunschtermin an. Telefon 07381 2784

Der nächste Termin ist am Sonntag, 23.06.2019 und am 28.07.2019 jeweils um 12:00 Uhr.

Ins Wasser getaucht,
von Gott getragen,
zum Leben erhoben

Getauft und in unsere Gemeinde aufgenommen wurde

Christus König Münsingen:
Am 07.04.2019 Jannis Holzke
Am 21.04.2019 Mariaelena Cottonaro

Den Getauften und den Eltern alles Gute und Gottes Segen

Das Sakrament der Ehe haben sich gespendet
In der Christus König Kirche in Münsingen:
Am 27.04.2019 Daniel Stefan und Simone Kopp

Ehe: Ein Leben lang,
wie der Ring,
der kein Ende kennt

Verstorben ist:
Am 06.05.2019 Hedwig Herb, geb. Frank, 71 Jahre aus Bremelau

Beten wir für unsere Verstorbenen,
mögen sie ruhen in Frieden

Kirchengemeinde Christus König Münsingen

***Münsingen*:**
04.06. Waltraud Starzmann, 75 Jahre
05.06. Johannes Peter, 75 Jahre
06.06. Johannes Dieser, 80 Jahre
09.06. Günther Hummel, 75 Jahre
14.06. Monika Nesch, 92 Jahre
15.06. Achim Konrad, 70 Jahre
19.06. Gisela Irmler, 85 Jahre
25.06. Helga Decker, 75 Jahre
02.07. Leonie Krug, 91 Jahre

***Auingen*:**
21.06. Erna Richelhof, 70 Jahre
03.07. Rolf Dauter, 70 Jahre

Böttingen:
07.06. Klothilde Lecouvey, 75 Jahre

Dottingen:
13.06. Rudolf Hoffmann, 75 Jahre
26.06. Johann Bauer, 80 Jahre

Liza McCullen weiß, dass sie ihrer Vergangenheit nicht entfliehen kann. Doch in dem kleinen beschaulichen Örtchen Silver Bay an der Küste Australiens hat sie ein Zuhause gefunden für sich und ihre Tochter Hannah. Die unberührten Strände, der Zusammenhalt in der kleinen Gemeinde und die majestätischen Wale, die in der Bucht leben, bedeuten ihr alles. Täglich fährt sie mit ihrem Boot raus aufs Meer und bietet Walbeobachtungstouren an für die wenigen Touristen, die sich nach Silver Bay verirren. Als der Engländer Mike Dormer anreist und sich in der Pension von Lizas Tante einquartiert, gerät das beschauliche Leben in Gefahr. Der gutaussehende Fremde in den zu schicken Klamotten passt nicht nach Silver Bay, und niemand ahnt, dass er Pläne schmiedet, die den kleinen Fischerort für immer verändern könnten.

Katholische **Ö**ffentliche
Bücherei Münsingen
Eingang Kita St. Martin UG

Geöffnet: mittwochs
14:00 - 16:00 Uhr:
Gabi Runge und Maria Schulig

05., 19. und 26. Juni
und 03. Juli 2019

Am 12.06.2019 ist die Bücherei geschlossen!

Die Ausleihe ist kostenlos

Impressum

Das „Aktuelle" wird an alle katholischen Haushalte verteilt. Auflage 2100 Exemplare.
Redaktionsschluss Aktuelles Nr. 6/2019 vom 06.07. – 08.09.2019 ist der **23.06.2019.**
Verwendete Materialdienste: Image, Bergmoser und Höller Aachen, Der Gemeindebrief, Gemeinschaftswerk eV Publizistik Frankfurt; Druck: Wiedemann – Grafik, Verlag, Druck - Rietheim
Seelsorgeeinheit St. Gallus Bichishausen · St. Otmar Bremelau · St. Dionysius Magolsheim · Christus König Münsingen
Katholisches Pfarramt, Lehenstraße 2/1, 72525 Münsingen, Tel. 07381-2784, Fax 6566,
E-Mail: KathKirche.Muensingen@drs.de
Pfarramtssekretärinnen: Heike Ott und Alexandra Riedle
Spenden für Caritas auf folgendes Konto: KSK IBAN: DE60 6405 0000 0100 0726 60, BIC: SOLADES1REU;
Bitte geben Sie unter Verwendungszweck CARITAS an.
Pater Georg Kallampalliyil: Telefon 07381 2784
Spenden für Indien Projekt von Pater Georg:
„Indien Hilfe" Pater Georg, Volksbank Münsingen, IBAN DE 88 6409130000 30800005,
BIC: GENODES1MUN.
Wenn Sie eine Spendenbescheinigung benötigen, spenden Sie bitte an:
Kath. Kirchenpflege Christus König Münsingen, Verwendungszweck: Indianhilfe, Kreissparkasse,
IBAN: DE 60 64050000 0100072660, BIC: SOLADES 1REU.
www.indienhilfeprojekte.org E-Mail: PaterGeorg.Kallampalliyil@drs.de oder kathkirche.muensingen@drs.de
Homepage: www.se-muensingen.drs.de

Öffnungszeiten Pfarrbüro:
Montag 10:00 – 12:00 Uhr, Dienstag 15:00 – 18:00 Uhr, Mittwoch geschlossen,
Donnerstag 15:00 – 18:00 Uhr, Freitag 10:00– 12:00 Uhr

Öffnungszeiten während den Schulferien:
Dienstag 15:00 – 17:00 Uhr, Freitag 10:00 – 12:00 Uhr

Deike

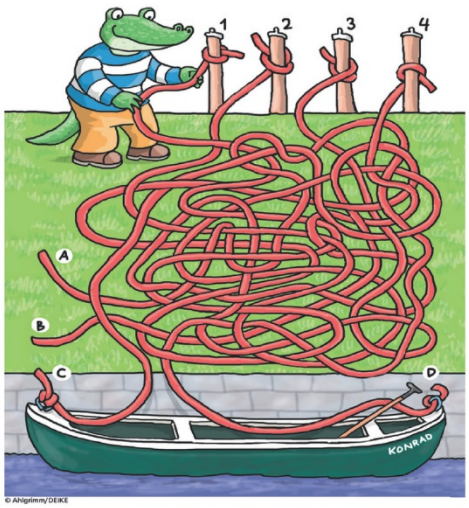

© Ahlgrimm/DEIKE

Konrad will mit seinem Paddelboot auf den See hinausfahren. Aber an welchem Pfahl hat er sein Boot angebunden?

Lösung: Das Boot ist mit Tau C an Pfahl 2 festgebunden!

Deike

Finde die acht Fehler!

SAG MAL ...??

... glauben wir an drei Götter?

Im Matthäusevangelium sagt Jesus, dass wir im Namen des Vaters und des Sohnes und des Heiligen Geistes taufen sollen, und der Apostel Paulus beendet seinen zweiten Brief an die Korinther mit den Worten: „Die Gnade Jesu Christi, des Herrn, die Liebe Gottes und die Gemeinschaft des Heiligen Geistes sei mit euch allen!“ Diese Worte Jesu und des Apostels legen den Verdacht nahe, dass wir Christen an drei Götter glauben würden: An den Vater, den Sohn und den Heiligen Geist. Immer wieder wurde dieser Vorwurf gegen das Christentum geäußert. Doch wir Christen glauben an einen Gott, sind Monotheisten, wie das Fachwort heißt. Doch wie verhalten sich Vater, Sohn und Heiliger Geist zueinander? Gott ist der Vater, der alles geschaffen hat. Jesus ist wahrer Gott vom wahren Gott. Der Heilige Geist geht aus dem Vater und dem Sohn hervor. Soweit die Lehre – und was bedeutet sie für uns? Dass Gott die Welt geschaffen hat; dass er in Gestalt seines Sohnes das Leben auf Erden geteilt hat und dass er in Gestalt des Heiligen Geistes jetzt bei uns ist. Gott lebt in sich selbst Beziehung – zwischen dem Vater, dem Sohn und dem Geist. Und wie er selbst in Beziehung lebt, so lebt er mit uns in Beziehung. „Gott ist gesellig“, wie es Gilbert Chesterton gesagt hat, wie jeder Mensch auch. Leben ist nur möglich in Beziehung zu anderen. Das gilt für unseren Gott; das gilt für Menschen. Und das bedeutet: Gott ist nie fern. Gott ist immer nah. Der eine Gott in drei Gestalten.

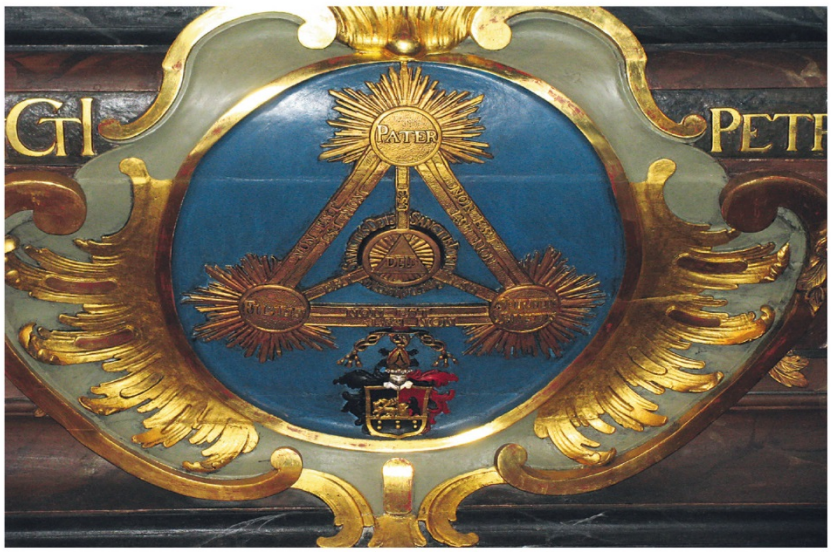

Foto: Michael Tillmann